FOR RENT

賃料	管理費等
82,000円	8,000円

２Ｆ以上,オートロック,ダブルロック,ディンプルキー,モニタ付オートロック,通風良好,当社管理物件,陽当たり良好,駅まで平坦,外壁タイル張り,閑静な住宅街,始発駅,平坦地,防犯カメラ,メールボックス,

【外観】

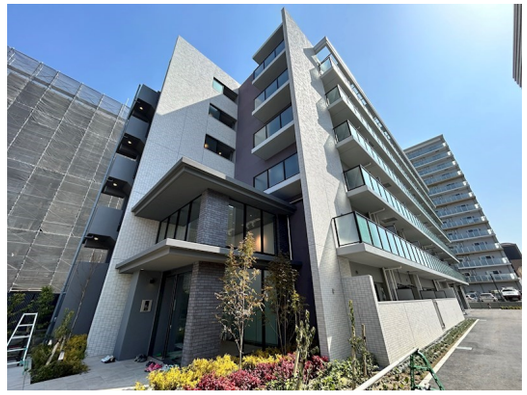

【間取り図】

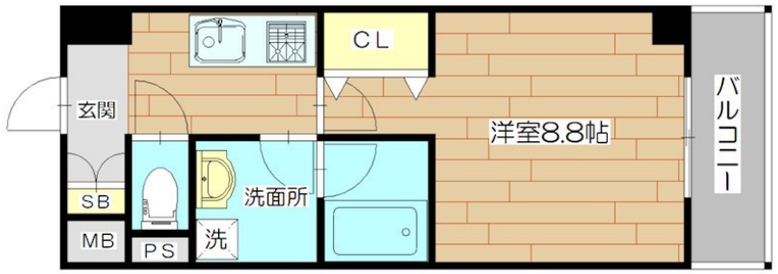

間取り	1K		
敷金	無	礼金	2ヶ月
敷引／償却金	- -	保証金	-
物件種別	マンション		
建物名・部屋番号	Lago Primavera KOSOBE（ラーゴプリマヴェーラコソベ）		
物件所在地	大阪府高槻市古曽部町２丁目14-7		
交通	東海道・山陽本線　高槻駅　徒歩10分 阪急京都線　高槻市駅　徒歩13分		
間取詳細	洋室(8.8畳)		
構造･規模	鉄筋コンクリート 6階建 4階		
専有面積	30.96㎡	向き	西
築年月	2024年3月19日	契約期間	1年
損害保険	有	入居時期	相談
駐車場	有(敷地内) 17600～19800円/月 駐輪場		
設備	２口コンロ,３点給湯,ＴＶインターホン,インターネット専用線各部屋配線済み,インターネット専用線配線		
その他費用			
入居諸条件	学生可 性別不問 法人可 単身可		
保証会社			
備考	★ユニヴライフ高槻店は、ＪＲ高槻駅前西口北側にございます。 住宅のご相談はアットホームな雰囲気の当店にお気軽にご相談下さい。ご希望物件のご提案から現地へのご案内（リモート内見）、ご契約まで、業務に精通したスタッフがきめ細かく対応いたします。何なりとご相談くださいませ。 ★ユニヴライフ高槻店は、仲介手数料０円です♪(賃貸・住居・個人契約の場合)		

※図面と現況が異なる場合は現況が優先となります。　※間取りの「S」はサービスルーム(納戸)です。

情報更新日2026年2月22日　No.univ0000001817

お問合せ先

大阪府知事（6）第45855号
（一社）大阪府宅地建物取引業協会

ユニヴ・ライフ株式会社 高槻店

大阪府高槻市芥川町１丁目２番 アクトアモーレＡ－１０６
TEL:072-681-9481
E-mail : takatsuki@univlife.co.jp
URL : http://www.univlife.co.jp/index.htm

←携帯サイトから物件詳細を閲覧できます！

取引態様	手数料負担の割合	貸主		借主	
貸主	手数料配分の割合	元付		客付	

不動産コード：2102881　物件管理コード：1123142419030000008403

※取引条件の有効期限は情報更新日より30日間となります。